

QUADRO DE ESQUADRIAS JANELAS	
J1	Janela em vidro 2 folhas de correr Largura: 150cm x Altura: 110cm / Perfil: 100cm
J2	Janela em vidro 4 folhas de correr Largura: 200cm x Altura: 110cm / Perfil: 100cm
J3	Janela em vidro 4 folhas de correr Largura: 300cm x Altura: 110cm / Perfil: 100cm
J4	Janela em vidro basculante Largura: 100cm x Altura: 50cm / Perfil: 170cm
J5	Janela em vidro basculante Largura: 150cm x Altura: 50cm / Perfil: 170cm
J6	Pele de vidro - Largura: 300cm x Altura: 100cm / Perfil: 60cm
QUADRO DE ESQUADRIAS PORTAS	
P1	Porta em madeira P2 Porta em madeira Largura: 100cm x Altura: 210cm / Largura: 70cm x Altura: 210cm
P3	Porta em vidro slide door 3 folhas Largura: 200cm x Altura: 210cm

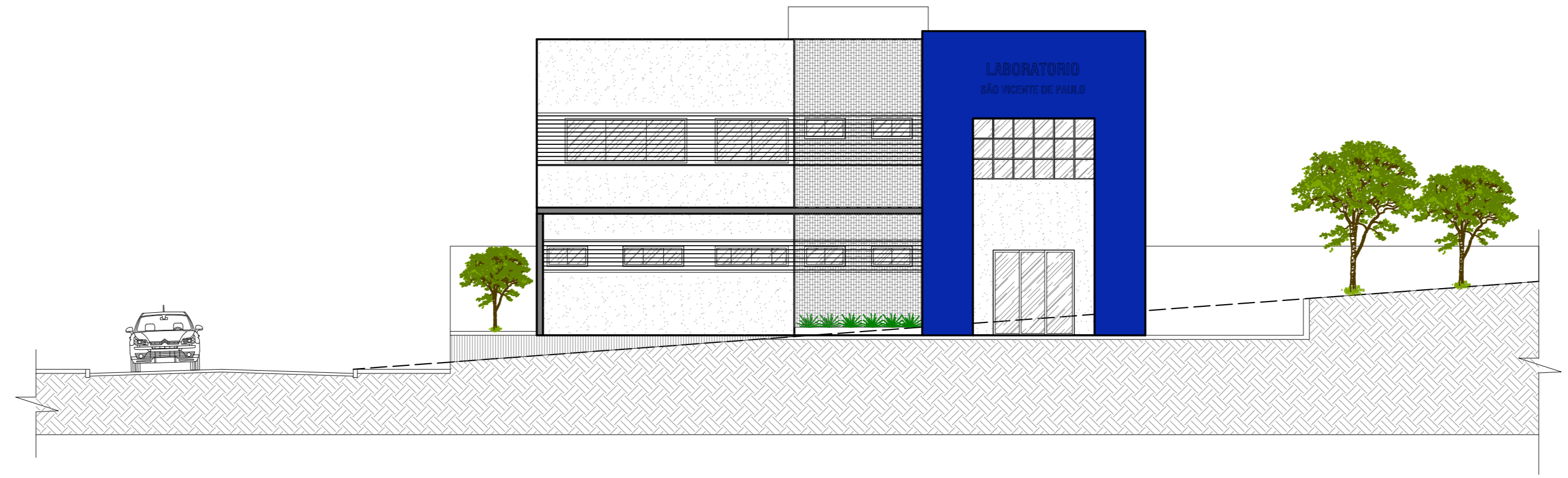
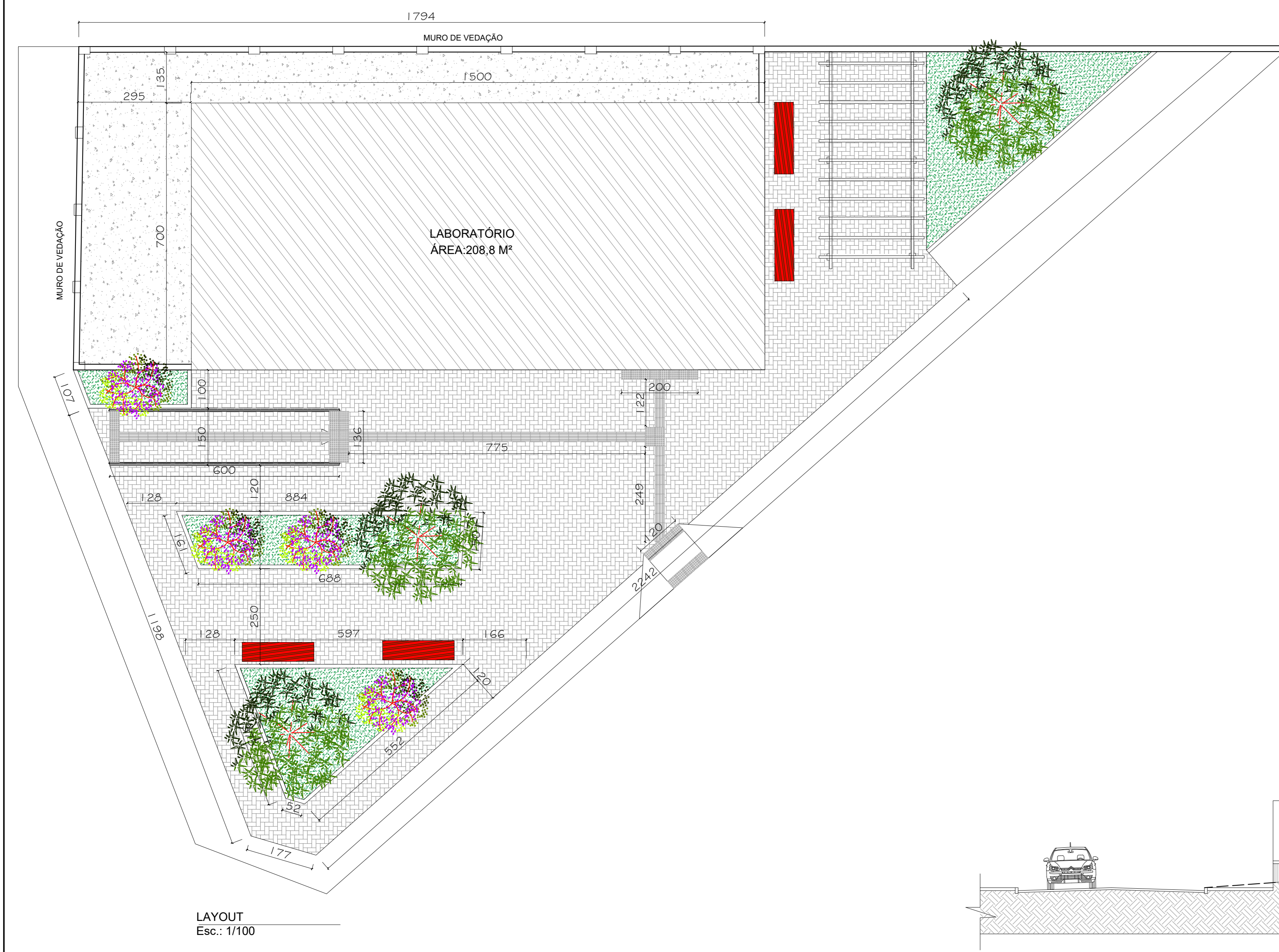

Tipo: PROJETO ARQUITETÔNICO		Prancha: 1/1
Título: LABORATÓRIO MUNICIPAL		
Proprietário: Prefeitura Municipal de Coração de Jesus CNPJ: 22.850.872/0001-28		Conteúdo: Plantas, Cortes, Fachadas, Cobertura, Implantação, Situação
Responsável Técnico: Vanessa Santos Fonseca Arquiteta e Urbanista - CAU 1879007		Local: Praça Exuperio Aguiar-SN - Centro, Coração de Jesus - MG
Data: Abril/2026	Escola: Indicada	Área total: 208,8m ² / Área do terreno: