

VISTA FRONTAL  
ESC.: 1/200

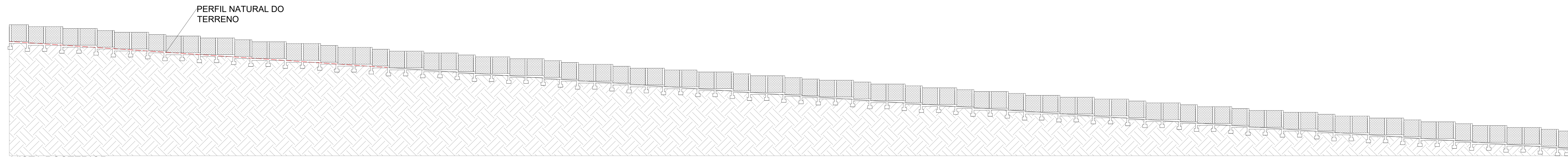

VISTA POSTERIOR  
ESC.: 1/200

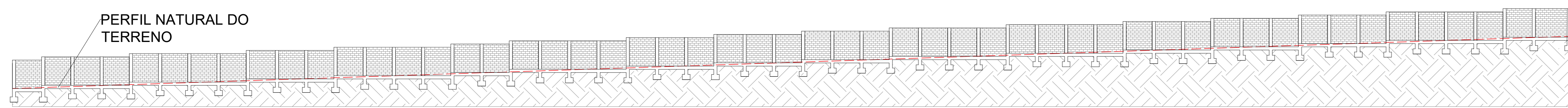

VISTA LATERAL DIREITA  
ESC.: 1/200

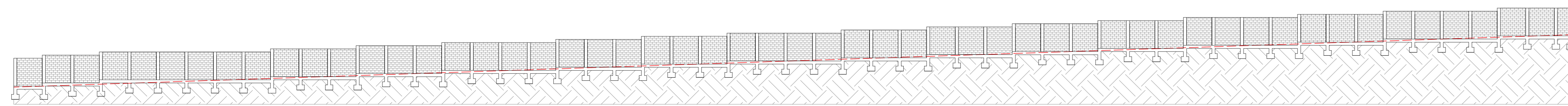

VISTA LATERAL ESQUERDA  
ESC.: 1/200

CONCERTINA DUPLA CLIPADA,  
ESPIRAL DE 300MM.

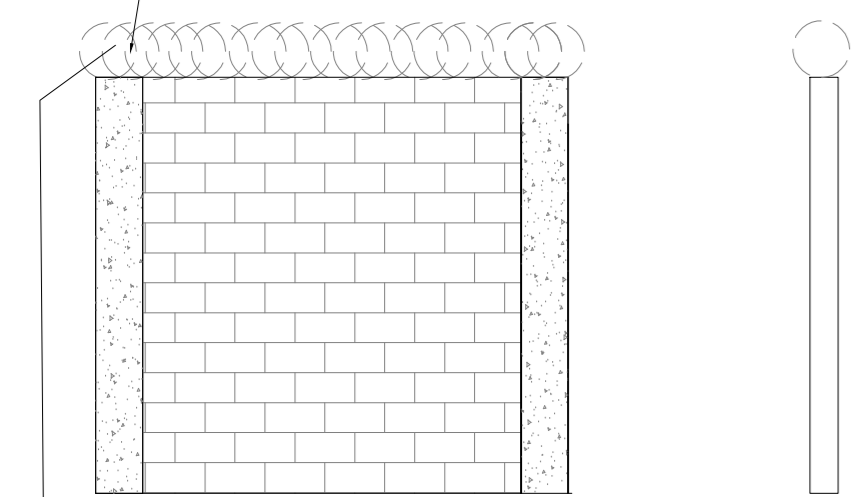

DETALHE CONCERTINA  
ESCALA 1:40

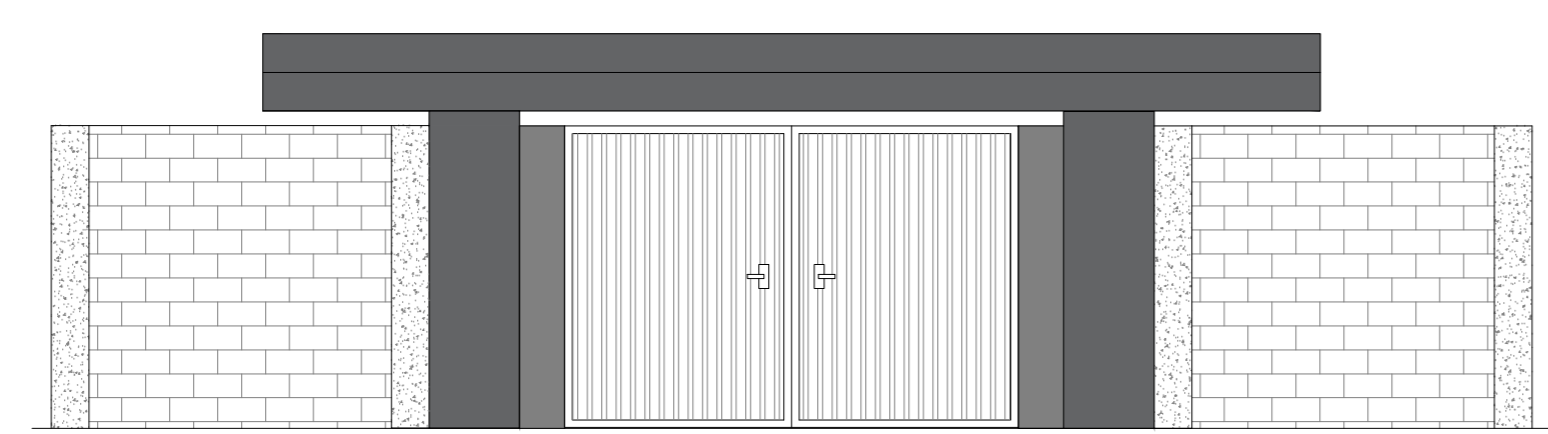

AMPLIAÇÃO ACESSO QUADRA  
ESCALA 1:50

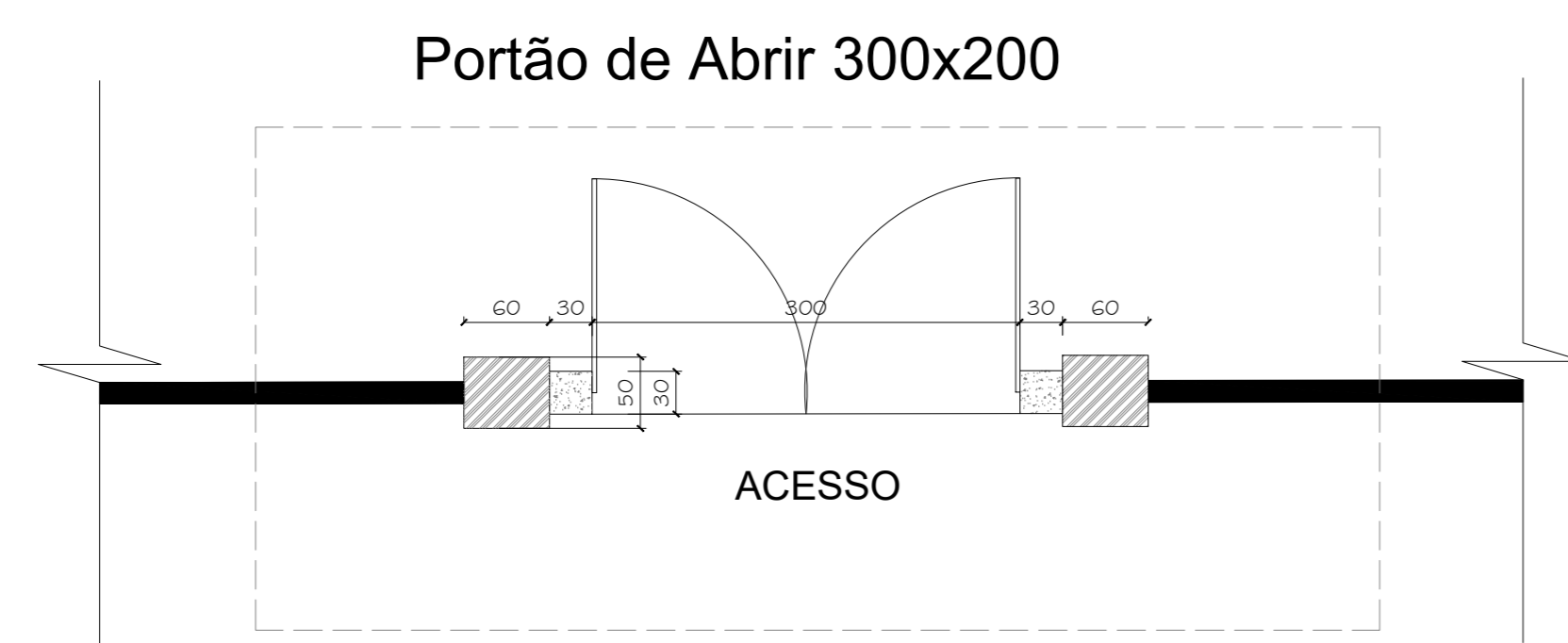

DETALHE ACESSO QUADRA  
ESCALA 1:50

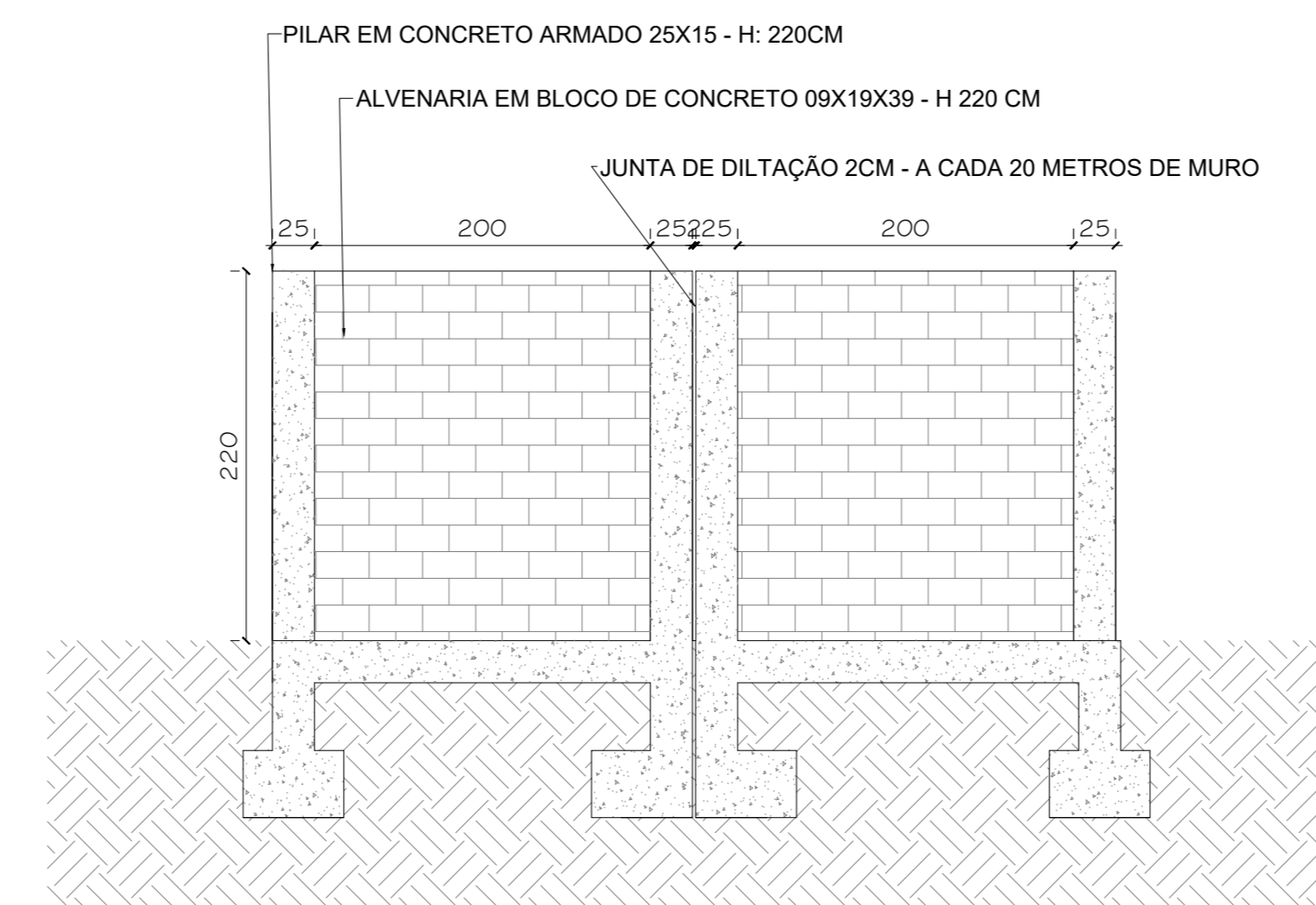

DETALHE JUNTA DE DILTAÇÃO  
ESCALA 1:40

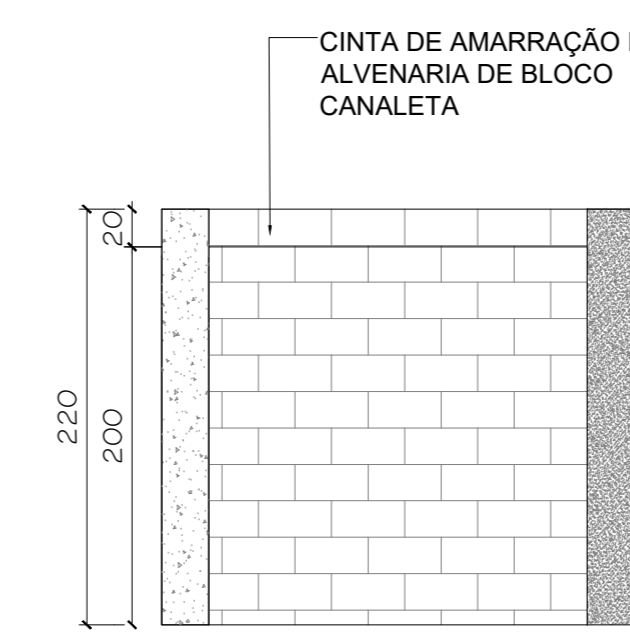

DETALHE CINTA DE AMARRAÇÃO  
ESCALA 1:40

CINTA DE AMARRAÇÃO EM  
ALVENARIA DE BLOCO  
CANALETA

\*Aplicar graute no interior do bloco  
até atingir 3,0 cm e dispor a  
armação conforme projeto;

Canaleta

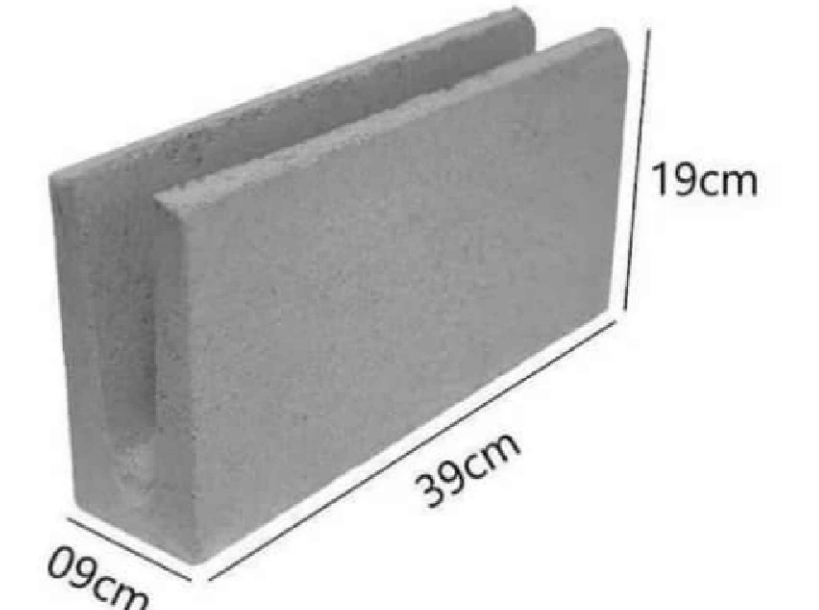

		Tipo: PROJETO ARQUITETÔNICO Título: CONSTRUÇÃO DE MURO NA ESCOLA M. QUIRINO JOSÉ DA SILVA	Prancha: <b>2/2</b>
Proprietária: Prefeitura Municipal de Coração de Jesus CNPJ: 22.886.672/0001-28	Conteúdo: VISTAS DETALHAMENTO		Local: Rua Aníbal Augusto de Lelis - S/N Bairro: Renovação Coração de Jesus - MG
Responsável Técnico: André Fagundes Peixoto Engenheiro Civil - CREA/MG: 362948	Data: Julho/2025	Escala: Indicada	Área a construir: 642,34 m lineares Área do terreno: 24.000,00m <sup>2</sup>